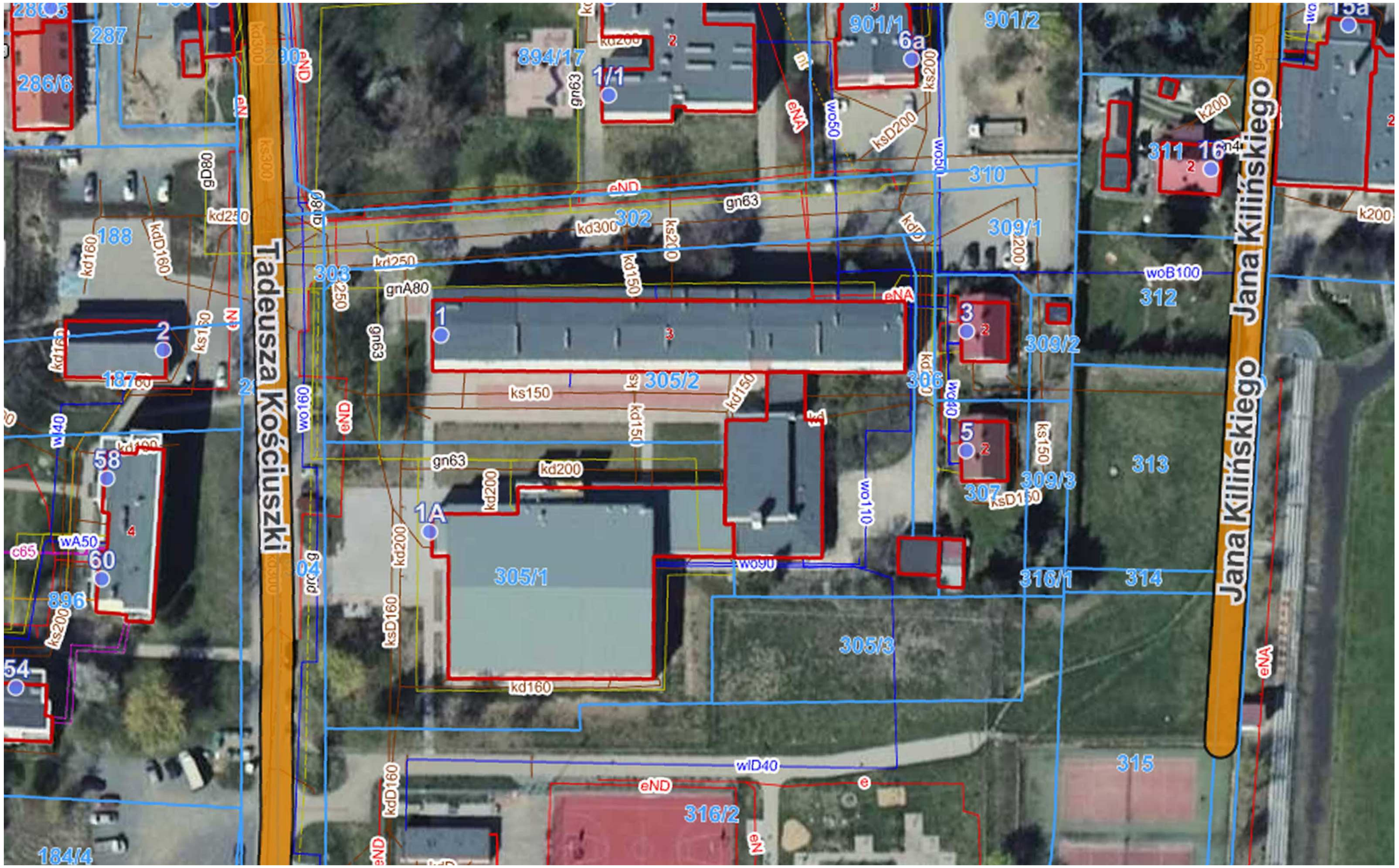

Projektował	Nazwisko	mgr inż.arch Edyta Opalińska	Podpis		Nr uprawnień i specjalność	MPOIA /003/2013 arch.	Data	11/2021	Pracownia TW2
Opracował									Stadium PW
Sprawdził									
Kier. Prac.		Stanisław Rusek						11/2021	Skala 1:100

Inwestor : **GMINA PIŁAWA GÓRNA - URZĄD MIASTA W PIŁAWIE GÓRNE, 58-240 PIŁAWA GÓRNA UL.PIASTOWSKA 69**

Adres inwestycji: 58-240 PIŁAWA GÓRNA, KOŚCIUSZKI 1 dz ewid. nr 305/2 ob. 0004 Piława Górna

Nazwa : **TERMOMODERNIZACJA ISTNIEJĄCEGO BUDYNKU A SZKOŁY PODSTAWOWEJ W PIŁAWIE GÓRNEJ**

Branża : INWENTARYZACJA

Nazwa rysunku : **SYTUACJA**

Nr rys. **J.1742-01**

BIURO PROJEKTOWO - USŁUGOWE " INPRO " Spółka z o.o.